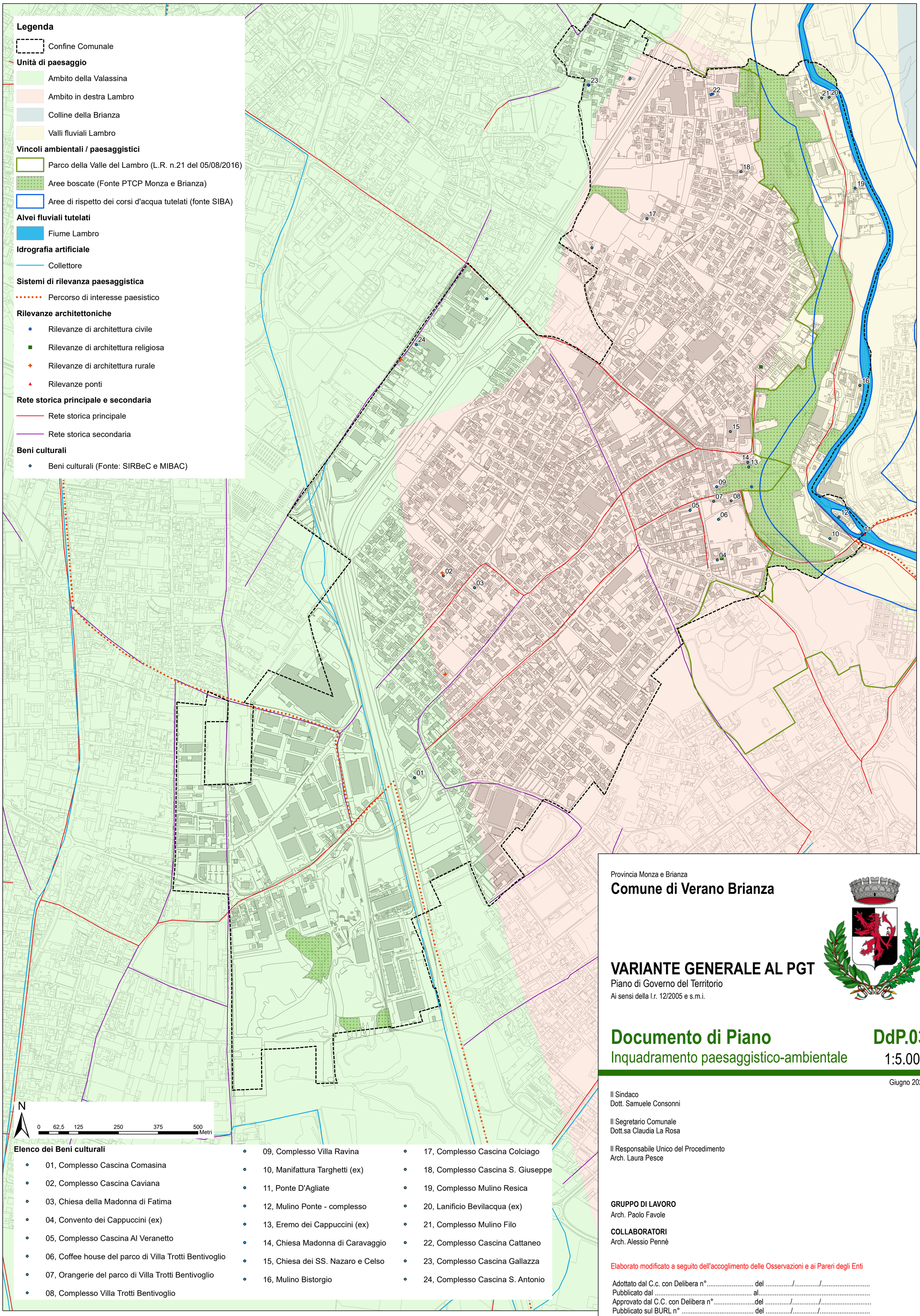

Provincia Monza e Brianza

Comune di Verano Brianza

VARIANTE GENERALE AL PGT

Piano di Governo del Territorio

Ai sensi della l.r. 12/2005 e s.m.i.

Documento di Piano — DdP.03

Inquadramento paesaggistico-ambientale — 1:5.000

Giugno 2026

Il Sindaco
Dott. Samuele Consonni

Il Segretario Comunale
Dott.sa Claudia La Rosa

Il Responsabile Unico del Procedimento
Arch. Laura Pesce

GRUPPO DI LAVORO
Arch. Paolo Favole

COLLABORATORI
Arch. Alessio Pennè

Elaborato modificato a seguito dell'accoglimento delle Osservazioni e ai Pareri degli Enti

Adottato dal C.c. con Delibera n°..... del ...../...../.....
Pubblicato dal ..... al.....
Approvato dal C.C. con Delibera n°.....del ...../...../.....
Pubblicato sul BURL n° ..... del ...../...../.....